



कुलसचिव कार्यालय

लखनऊ विश्वविद्यालय, लखनऊ-226007

970

संदर्भ संख्या :/2016

दिनांक :

कार्यालय आदेश

समस्त प्रबन्धक/प्राचार्य/प्राचार्या,
सहयुक्त महाविद्यालय, लखनऊ विश्वविद्यालय,
लखनऊ।

विषय : लिंगदोह कमेटी की संस्तुतियों के अनुसार छात्रसंघ चुनाव कराये जाने के सम्बन्ध में दिशा-निर्देश।

महोदय,

कृपया उपर्युक्त विषयक लखनऊ विश्वविद्यालय के पत्र संख्या : 19706, दिनांक : 08.07.2016 एवं संख्या : 29965, दिनांक : 21.07.2016 का संदर्भ ग्रहण करने का कष्ट करें जिसके माध्यम से उ0प्र0 शासन के पत्र दिनांक 15 जनवरी, 2016 के अनुपालन में छात्रसंघ चुनाव कराये जाने हेतु लिंगदोह समिति द्वारा पारित वर्गीकरण सम्बन्धी संलग्न प्रारूप भरकर प्रो0 एन0के0 पाण्डेय, निर्वाचन अधिकारी, लखनऊ विश्वविद्यालय छात्रसंघ, लखनऊ को उपलब्ध कराने की अपेक्षा की गयी थी किन्तु ज्ञात कराया गया है कि अभी तक महाविद्यालयों की निर्धारित प्रारूप पर सूचना प्राप्त नहीं हो सकी है।

अतः पूर्व प्रेषित पत्रों के क्रम में पुनः अनुरोध है कि तीन कार्य दिवस के अन्दर निर्धारित प्रारूप पर सूचना प्रो0 एन0के0 पाण्डेय, निर्वाचन अधिकारी, लखनऊ विश्वविद्यालय छात्रसंघ, लखनऊ को सीधे व्यक्तिगत पत्रवाहक के माध्यम से उपलब्ध कराने का कष्ट करें ताकि उपलब्ध सूचना अग्रेतर कार्यवाही हेतु उ0प्र0 शासन को प्रेषित की जा सके। प्रारूप लखनऊ विश्वविद्यालय की वेबसाइट "www.lkouniv.ac.in" पर उपलब्ध है।

भवदीय

(राम कुमार)
कुलसचिव

संख्या : 22586-89 / सा0प्र0अनु./2016, दिनांक : 04/08/2016

प्रतिलिपि निम्नलिखित को सूचनार्थ एवं आवश्यक कार्यवाही हेतु प्रेषित :-

1. निजी सचिव कुलपति को मा0 कुलपति जी के अवलोकनार्थ।
2. अधिष्ठाता, महाविद्यालय विकास परिषद, ल0वि0वि0।
3. प्रो0 एन0के0 पाण्डेय, निर्वाचन अधिकारी, लखनऊ विश्वविद्यालय छात्रसंघ।
4. ईचार्ज, वेबसाइट/कम्प्यूटर केन्द्र, ल0वि0वि0 को संलग्नकों सहित इस आशय से प्रेषित कि समस्त सहयुक्त महाविद्यालयों को ई-मेल से प्रेषित करने व विश्वविद्यालय की वेबसाइट पर अपलोड करने का कष्ट करें।
5. गार्ड फाईल।

amishma
उप कुलसचिव (सा0प्रशा0)



लखनऊ विश्वविद्यालय, लखनऊ

लिंगदोह समिति की संस्तुतियों के अनुसार उत्तर प्रदेश के राज्य विश्वविद्यालयों/महाविद्यालयों में छात्रसंघ चुनाव कराये जाने के सम्बन्ध में 'कैटेगरीजेशन' के सम्बन्ध में शासन के पत्र संख्या सीएस-21/सत्तर-1-2014 दिनांक 31.10.2014 से प्राप्त प्रारूप पर सूचना :

क्र०स०	विश्वविद्यालय/महाविद्यालय का नाम	परिसरों की संख्या	सहयुक्त महाविद्यालयों की संख्या	परिसरों में छात्रों की संख्या	सहयुक्त महाविद्यालयों में छात्रों की संख्या	लिंगदोह कमेटी की संस्तुतियों के प्रस्तर 6.2.4 के संलग्नक wD में दिये गये चार्ट - 1,2,3,4 से विश्वविद्यालय का विकल्प
1	2	3	4	5	6	7
						लिंगदोह समिति की संस्तुति के संलग्नक माडल IV,(B) के दृष्टिगत लखनऊ विश्वविद्यालय एवं सहयुक्त महाविद्यालयों में छात्रसंघ चुनाव हेतु संस्तुत माडल का चार्ट (कुल 2) संलग्न है।

कुलसचिव
लखनऊ विश्वविद्यालय, लखनऊ।

Proposal of University of Lucknow for Campuses and University
Student Union Elections

Based on Annexure IV (B) of Lyngdoh Committee Report

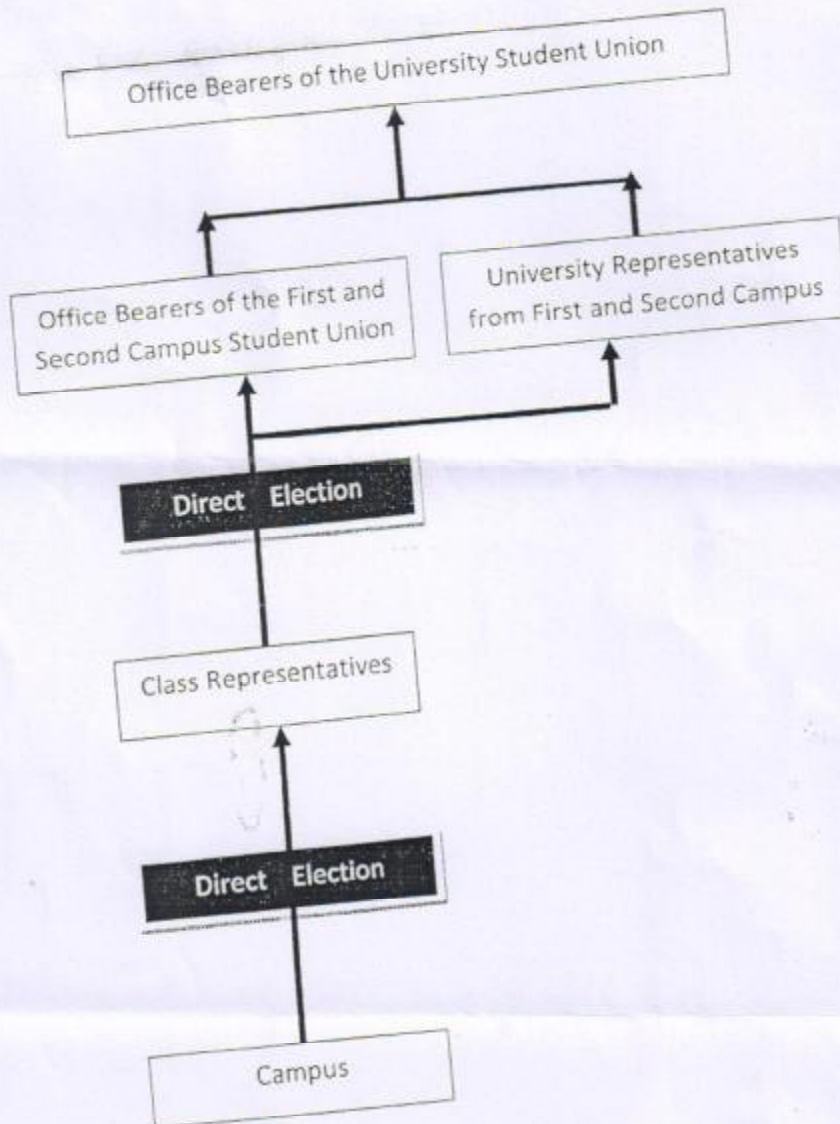

Proposal of University of Lucknow for College
Student Union Elections

Based on Annexure IV (B) of Lyngdoh Committee Report

